



ULAŞTIRMA DENİZCİLİK VE HABERLEŞME BAKANLIĞI

DENİZ TİCARETİ GENEL MÜDÜRLÜĞÜ



T.C.
Ulaştırma Denizcilik ve
Haberleşme Bakanlığı

SEKTÖREL ANALİZ VE DÜZENLEME DAİRE BAŞKANLIĞI

ÖTV'siz Yakıt Uygulamaları
Mevzuat-
İşleyiş-
Göstergeler-



T.C.
Ulaştırma Denizcilik ve
Haberleşme Bakanlığı

SUNUŐ PLANI

- A. Mevzuat Hakkında Genel Bilgilendirme
- B. ÖTV'siz Yakıt Bilgi Sistemi,
- C. Tekne Takip Modülü,
- D. Liman Uygulama Talimatı,
- E. YAD Düzenlenmesi,
- F. YAD Sonrası İşlemler,
- G. Limandan Görüşler ve Yıl içinde Karşılaşılan Sorunlar
- H. ÖTV'siz Yakıtla İlişkin Göstergeler



A- MEVZUAT HAKKINDA GENEL BİLGİLENDİRME

- ✓ Anayasamızın “Vergi Ödevi” başlıklı VI. bölümü Madde 73,
- ✓ 4760 sayılı Özel Tüketim Vergisi Kanununun 12’nci maddesi kapsamı ,
- ✓ Maliye Bakanlığının 30/6/2003 tarihli ve 028061 sayılı yazısı üzerine, 01.07.2003 tarih ve 2003/5868 sayılı Bakanlar Kurulu Kararı ve Eki Karar ile,
- ✓ I sayılı tarifedeki, denizcilik akaryakıtlarında uygulanan *vergi istisnasıdır*.
- 1 Ocak 2004 tarihi itibariyle, gemi sicillerimizden herhangi birine kayıtlı, münhasıran Kabotaj hattında faaliyet gösteren
 - 1-Yük ve yolcu taşıyan gemileri,
 - 2-Ticari yatlar,
 - 3-Hizmet ve balıkçı gemileri ÖTV’siz yakıt uygulaması kapsamına alınmıştır. (Bakanlar Kurulu Kararı 2003/5868)
- Ayrıca, 2009 yılı itibariyle bu kapsama iç sularda faaliyet göstermekte olan kamuya ait yük ve yolcu gemileri, 2012 yılı itibariyle de özel sektöre ait iç sularda faaliyet gösteren yük ve yolcu gemileri de dahil edilmiştir.



Ana Mevzuat - İlgili Tebliğler

- 16.07.2003 tarih ve 25170 sayılı Resmi Gazete’de (RG) yayımlanan 2003/5868 **Bakanlar Kurulu Karar ve Eki Karar**.
- 31.12.2003 tarih ve 25333 Sayılı 3. Mükerrer RG’de yayımlanan **6 Seri Numaralı ÖTV Genel Tebliğ’i**
 - 10.08.2005 tarih ve 25902 Sayılı RG’de yayımlanan 9 Seri Numaralı ÖTV Genel Tebliğ’i
 - 20.04.2006 tarih ve 26145 Sayılı RG’de yayımlanan 10 Seri Numaralı ÖTV Genel Tebliğ’i
 - 08.07.2008 tarih ve 26930 Sayılı RG’de yayımlanan 14 Seri Numaralı ÖTV Genel Tebliğ’i
 - 22.05.2012 tarih ve 28300 Sayılı RG’de yayımlanan 23 Seri Numaralı ÖTV Genel Tebliğ’i
 - 17.08.2012 tarih ve 28387 Sayılı RG’de yayımlanan 24 Seri Numaralı ÖTV Genel Tebliğ’i
 - 20.07.2013 tarih ve 28713 Sayılı RG’de yayımlanan 26 Seri Numaralı ÖTV Genel Tebliğ’i
 - 18.03.2014 tarih ve 28945 Sayılı RG’de yayımlanan 31 Seri Numaralı ÖTV Genel Tebliğ’i
- Son olarak, tüm ÖTV uygulamaları birleştirilerek 05.03.2015 tarih ve 29286 Sayılı RG’de yayımlanan **Özel Tüketim Vergisi (I) Sayılı Liste Uygulama Genel Tebliği** yayımlanmıştır (*Genel Tebliğ - III.B1. Deniz Araçlarına Akaryakıt Teslimleri*).



Yardımcı Mevzuat

- **Liman Uygulama Talimatı ve ekleri,**
 - Ticaret Kanunu,
 - Medeni Kanun,
 - Sicil Mevzuatı,
 - Teknik Yönetmelik,
 - Damga Vergisi Sirküleri,
 - İlgili Diğer Vergi Mevzuatı (örneğin özalgeler),
 - Akaryakıt Kaçakçılığına İlişkin Başbakanlık Genelgesi
- **Firma Talimatı,**
 - Petrol Piyasası Kanunu,
 - EPDK mevzuatı ve duyuruları,



Bakanlar Kurulu Kararı

1/7/2003 Tarihli ve 2003/5868 Sayılı Kararnamenin Eki Karar

Madde 1 - Uygulama kapsamındaki gemilere

A- Miktarı her geminin teknik özelliklerine göre tespit edilmek

*B- Ve bu akaryakıtı kullanacak geminin jurnaline işlenmek kaydıyla ,
verilecek akaryakıtın ÖTV tutarı sıfıra indirilmiştir.*

Madde 3 - *Bu Kararın 1 inci maddesinin, belirlenen esaslar dahilinde uygulanmasını UDHB takip ve kontrol eder.*

Madde 5 - *Bu Karar hükümlerini Maliye Bakanı yürütür.*



Tebliğ İçeriği

Hangi Yakıtlar ÖTV'siz Dağıtılıyor ?

Türk Gümrük Tarife Cetvelinde yer alan ve 6, 14 Seri No'lu Tebliğde ve 8 No'lu ÖTV Sirkülerinde belirtilen Gümrük Tarife İstatistik Pozisyona (G.T.İ.P.) sahip

- * Motorinler
- * Fuel Oiller

Kimler ÖTV'siz Yakıt Dağıtabilir

Maliye Bakanlığı tarafından verilen Dağıtım İzin Belgesini haiz, 04.12.2003 tarih ve 5015 sayılı Petrol Piyasası Kanununda tanımlanan **Dağıtıcı** ünvanlı firmalarca dağıtım yapılabilir.



Tebliğ İçeriği - Bazı Önemli Tanımlar

Yakıt Alım Defteri (YAD) nedir?

Kararname kapsamındaki gemilerin;

- * Teknik Özelliklerini,
- * Almış Oldukları Yakıtı,
- * Alabilecekleri Yakıtın Cinsini,
- * Azami Miktarlarını Gösteren,

- * DTO,
- * UDHB. (ilgili liman başkanlığı)
- * Maliye Bakanlığı'nın (ilgili Vergi Dairesi Müdürlüğünün) onayını taşıyan Vergi Usul Kanunu'na tabi bir defterdir.



Tebliğ İçeriği- Bazı Önemli Tanımlar

Donatan:

Kararname kapsamında deniz yakıtı kullanma hakkına sahip deniz aracı sahipleridir.

Kiracı:

Kararname kapsamında deniz yakıtı kullanım hakkına sahip deniz aracının, yakıt masrafının kendisine ait olmak şartıyla kiralayandır.

Jurnal Defteri:

29.6.1956 tarih ve 6762 sayılı Türk Ticaret Kanununun (6) 980 inci maddesi gereğince tutulması zorunlu olan defteri,

Gemi Hareket Kayıt Jurnalı:

Türk Ticaret Kanununun 980. maddesi uyarınca jurnal tutma mükellefiyeti olmayan gemilerin ;

Hareketlerini, Aldıkları yakıtı, Yükü, Hava ve rüzgar durumu ile Geminin izlemiş olduğu rota gibi bilgilerin, kaydedildiği defterdir.



Tebliğ İçeriği- Önemli Belgeler

Denize Elverişlilik Belgesi (DEB):

10.6.1946 tarih ve 4922 sayılı Kanunla (4) tanımlanan "Denize Elverişlilik Belgesi"ni,

Avlanma Ruhsatı:

Deniz yakıtı kullanacak olan balıkçı gemileri "**Avlanma Ruhsatı**"na sahip olmak zorundadırlar. Avlanma ruhsatına sahip olmayan balıkçı gemileri, Kararname kapsamında deniz yakıtı kullanamazlar.

Vergi kimlik numarası :

Deniz yakıtı kullanacak olan **gerçek veya tüzel kişiler** vergi kimlik numarasına sahip olmak zorundadırlar.

Yakıt Talep Taahhütnamesi

Deniz yakıtı uygulamasından yararlanmak isteyen deniz aracı donatanları, bir örneği bu Tebliğin ekinde yer alan (Ek-1) (kiracılar için ayrıca Ek-2) yakıt talep taahhütnamesini **dört örnek** olarak düzenlemek ve ilgili kurumlara teslim etmek zorundadırlar



Tebliğ İÇeriĐi - Bölümler

Madde 4- Kararname Kapsamında Deniz Yakıtı Teslimine İlişkin Uygulama

- a- Deniz aracının donatanı tarafından işletilmesi
- b- Deniz aracının kiralanması
- c- Deniz aracının donatan/donatanlarının deĐişmesi
- d- Deniz Araçlarının Yıl İÇerisinde Terkini, Satışı veya Kiralanması Durumunda Yapılacak İşlemler

Madde 5- Usul ve Esaslara İlişkin Sorumluluk

- a) Tahsis Edilen Miktarların Üzerinde Yakıt Verilmesi
- b) YMM Raporlarının Süresinde Verilmemesi
- c) Özel Tüketim Vergisi İndirilmiş Yakıt Alım Defterinin Zayi Olması
- d) Diğer Hususlar



Tebliğ İçeriği- El Koyma Bloke

Tadilat veya onarım gibi amaçlarla deniz aracının karaya çıkarılmasında ve/veya tadilat ve onarım işlemine başlanılmasından önce, yakıt alım defterine deniz aracının tadilat veya onarımının yapılacağı liman başkanlığınca bloke konulur, gerekli görülmesi halinde el konulabilir.

İlgili kurumlar veya Türk mahkemeleri tarafından seferden men edilen deniz araçlarının yakıt alım defterlerine, seferden men kararını uygulayan liman başkanlığı tarafından, seferden men kararı kalkana kadar bloke konulur, gerekli görülmesi halinde el konulabilir.

Yakıt Alım Defterinin zayi olması halinde kullanıcı, Türkiye genelinde yayımlanan ulusal bir gazeteye verdiği ilanla birlikte defterin zayi olduğu günü takip eden 15 gün içerisinde yakıt alım defterini onaylayan liman başkanlığına başvuracaktır. Bu başvuru üzerine liman başkanlığı, yakıt alım defterine bloke koyacak ve defterin onaylatıldığı vergi dairesine aynı iş günü içerisinde bildirecektir. Bu bildirim üzerine, yakıt alım defteri zayi olan deniz aracı ile ilgili olarak deniz yakıtı kullanıcısı vergi dairesi tarafından vergi incelemesine sevk edilecektir.

Yakıt alımında, kullanımında ve defterlerde usulsüzlük tespiti halinde de olan deniz aracı ile ilgili olarak deniz yakıtı kullanıcısı bloke konularak vergi dairesi tarafından vergi incelemesine sevk edilmektedir. Bu durumda vergi dairesi tarafından blokenin kaldırılabilmesi yönünde yazı gönderilmedikçe bloke kaldırılmaz.



YAD Düzenleme Sonrası Blokeler

ÖTVBS üzerinde mevcut olan “**bloke ekle**” adımının altındaki ÖTV'siz yakıt uygulamasına özgü bloke konularına (**karaya çekme, usulsüzlük, zayi, limit aşımı** vb.) ilave olarak,

SABİS sistemi üzerinde yeralan “**seferden men, kaçakçılık ve yasadışı göç, el koyma ve çalıntı/kayıp**” gibi SABİS'e özgü 4 temel konuda sisteme eklenecek kayıtlar da otomatik olarak ÖTVBS üzerinde **statik bloke** biçiminde kayıt oluşturulmaktadır.

SABİS üzerinden sisteme işlenen sözkonusu blokeler yine SABİS üzerinden kaldırılması gerekmektedir.

Ayrıca SABİS üzerinde kaydı olan ve henüz yakıt alım defteri (YAD) almamış teknelere YAD düzenlenmesi aşamasında sistem otomatik uyarı vererek YAD düzenlenmesine engel olacaktır.

SABİS'e kritik konularda işlenen kayıtlar ÖTVBS'ye otomatik olarak aktarılmakta olup, aktarılan bloke kayıtları için mükerrer olarak ÖTVBS'de bloke kaydı oluşturulmaması gerekmektedir.



ÖTV'siz Yakıt Uygulaması

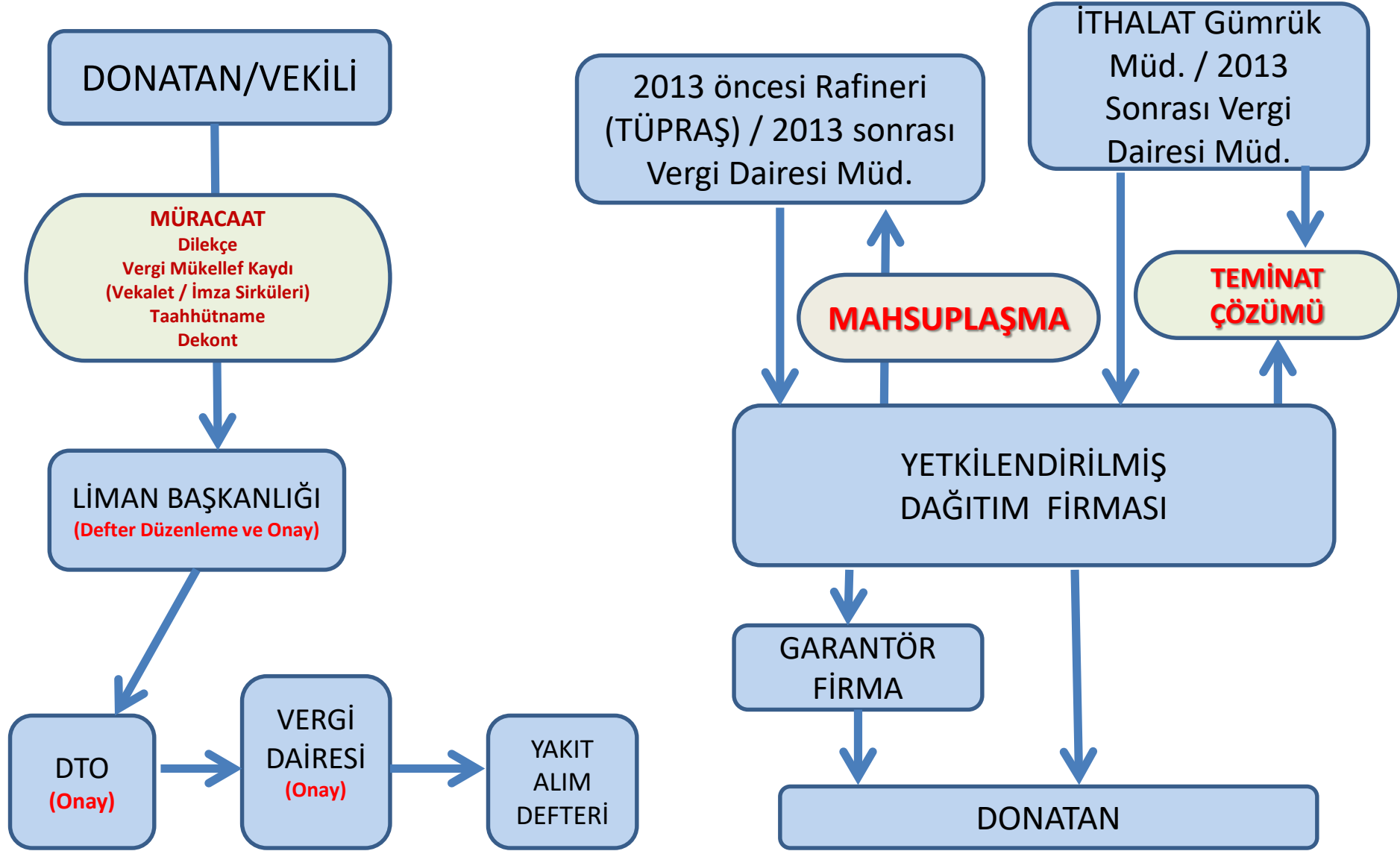

İŞLEYİŞ

YAD Hangi Limanlarda Düzenleniyor ?

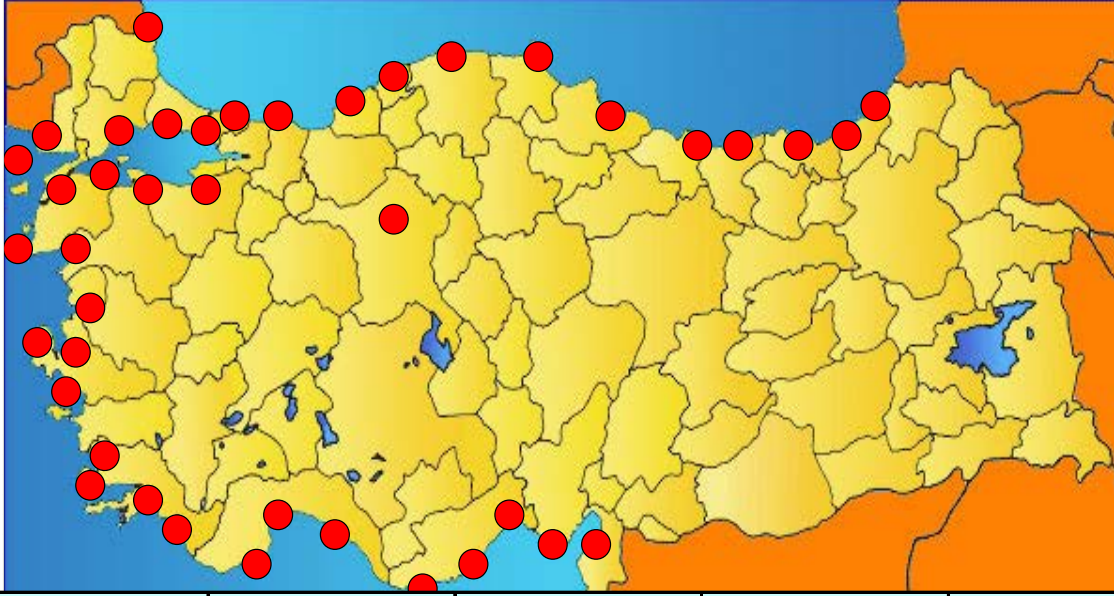

2017 yılı itibarıyla
47 Liman
Başkanlığında YAD
düzenlenmektedir.

2008'e kadar	2008'de	2009'dan itibaren	2010'dan itibaren	2011'den itibaren	2013'den itibaren	2015'ten itibaren
1- İSTANBUL L.B.	11- TEKİRDAĞ L.B.	18- İNEBOLU L.B.	GELİBOLU L.B.	31- ALIĞAÇ L.B.	35- FOÇAL L.B.	41- AMBARLI L.B.
2- ÇANAKKALE L.B.	12- BODRUM L.B.	19- ŞİLE L.B.	25- KARASU L.B.	32- BOZCAADA L.B.	36- KUŞADASI L.B.	42- KAŞ L.B.
3- İZMİR L.B.	13- MARMARİS L.B.	20- İĞNEADA L.B.	26-MARMARA A. L.B.	33- GÖKÇEADA L.B.	37- YALOVA L.B.	43- ALANYA L.B.
4- ANTALYA L.B.	14- FETHİYE L.B.	21- EDREMİT L.B.	27- AMASRA L.B.	34- RİZE L.B.	38- TUZLA L.B.	44- PAZAR L.B.
5- MERSİN L.B.	15- ORDU L.B.	22- GÜLLÜK L.B.	28- GİRESUN L.B.		39-KEFKEN L.B.	
6- TRABZON L.B.	16- SİNOP L.B.	23- ANAMUR L.B.	29- TAŞUCU L.B.		2014'den itibaren	2016'dan itibaren
7- SAMSUN L.B.	17- GEMLİK L.B.	24- KARATAŞ L.B.	30- ÇEŞME L.B.		40- ÜNYE L.B.	45- ENEZ L.B.
8- İSKENDERUN L.B.						2017'den itibaren
9- BANDIRMA L.B.						46- KOCAELİ L.B.
10- ZONGULDAK L.B.						47- TATVAN L.B.

ÖTVBSTTM

18 Mart 2014 tarihli ve 28945 sayılı Resmi Gazetede yayımlanan **31 Seri No'lu ÖTV Genel Tebliğinde** "Ulaştırma, Denizcilik ve Haberleşme Bakanlığı, çalışma usul ve esaslarını kendisinin belirleyeceği ve **ÖTVBS'nin bir alt bileşeni, tamamlayıcısı niteliğinde** olan ve GPS, GSM tabanlı çalışacak tekne takip (**ÖTVBSTTM**) modülü kurar ve işletir. Modül kapsamında Kararname uyarınca deniz yakıtı alan araçlar tekne takip cihazı ile donatılır. Modülden alınacak veriler jurnal, bildirim ve benzeri kayıtlarla eşdeğer hükmü haiz olup, hukuki uyumsuzluklarda destekleyici unsur olarak kabul edilir. Ayrıca modül yoluyla elde edilen veriler; kontrol ve denetim, yakıt alım defterinin bloke edilmesi veya blokenin kaldırılması, yakıt alım defterinin düzenlenmesi, yakıt limitlerinin değerlendirilmesi ve benzeri amaçlarla ÖTVBS ile de kullanılır." denilerek **anılan modül yasal çerçevede yürürlüğe konulmuştur.**



ÖTV'siz Yakıt Bilgi Sistemi Tekne Takip Modülü (ÖTVBSTTM)



Tekne Takip Modülü (TTM)

Neden Tekne Takip Modülü Kuruldu

- **2003/5868 Sayılı Bakanlar Kurulu Kararı eki Karar ile 6 Seri No'lu ÖTV Genel Tebliği kapsamında**, miktarı her geminin teknik özelliklerine göre tespit edilmek ve bu akaryakıtı kullanacak geminin jurnaline işlenmek kaydıyla **kontrol ve takibi** ise **Bakanlığımıza** verilmiştir.
- Tebliğde, **ÖTV'siz Yakıt Bilgi Sistemi (ÖTVBS)**, Kararname kapsamındaki deniz **yakıtı uygulamasının usul ve esaslarının** Ulaştırma, Denizcilik ve Haberleşme Bakanlığınca **takip ve kontrolü amacıyla** yapılandırılmış elektronik sistem olarak tanımlanmış olup, **Tekne Takip Modülü bu sistemin tamamlayıcı bir unsurudur.**
- **Akaryakıt Kaçakçılığı ile Mücadele** ile ilgili 23.08.2012 tarihli ve 28390 sayılı Resmi Gazete'de yayımlanan 2012/19 Sayılı Başbakanlık Genelgesi kapsamında Liman Başkanlıklarınca, özel tüketim vergisi tutarı sıfıra indirilmiş **akaryakıt alımlarına** ilişkin denetimler hakkında Bakanlığımızdan **gerekli tedbirler alınacağı** hususunda görev tevdi edilmiştir.
- Bu nedenle, Bakanlığımızda oluşturulan **"Akaryakıt Kaçakçılığı ile Mücadele Komisyonu"**nun muhtelif tarihli kararlarında Tekne Takip Modülünün (siteminin) **hayata geçirilmesi istenmiştir.**
- 03 Mayıs 2013 tarihinde ulusal basında çıkan haberlerde, **Maliye Bakanı Sayın Mehmet ŞİMŞEK** usulsüz yakıt kullanımları önlemek amacıyla deniz araçlarına **GPS takılarak, ne kadar yol yaptıklarını, dolayısıyla da ne kadar yakıt tükettiklerini** tespit etmek için **UDHB'na teklif götüreceklerini açıklamış** olup bu çerçevede Gelir İdaresi Başkanlığı ile Bakanlığımız konuyu etraflıca müzakere etmiştir.
- Ayrıca, 18 Mart 2014 tarihli ve 28945 sayılı Resmi Gazetede yayımlanan **31 Seri No'lu ÖTV Genel Tebliğinde** "Ulaştırma, Denizcilik ve Haberleşme Bakanlığı, çalışma usul ve esaslarını kendisinin belirleyeceği ve **ÖTVBS'nin bir alt bileşeni, tamamlayıcısı niteliğinde** olan ve GPS, GSM tabanlı çalışacak tekne takip (**ÖTVBSTTM**) modülü kurar ve işletir. Modül kapsamında Kararname uyarınca deniz yakıtı alan araçlar tekne takip cihazı ile donatılır. Modülden alınacak veriler jurnal, bildirim ve benzeri kayıtlarla eşdeğer hükmü haiz olup, hukuki uyumsuzluklarda destekleyici unsur olarak kabul edilir. Ayrıca modül yoluyla elde edilen veriler; kontrol ve denetim, yakıt alım defterinin bloke edilmesi veya blokenin kaldırılması, yakıt alım defterinin düzenlenmesi, yakıt limitlerinin değerlendirilmesi ve benzeri amaçlarla ÖTVBS ile de kullanılır." denilerek **anılan modül yasal çerçevede yürürlüğe konulmuştur.**

Tekne Takip Modülü (TTM)

Tekne Takip Modülü Nedir ve Nasıl İşleyecek

- Bu modül GPS ve GSM tabanlı bir elektronik takip cihazı, ÖTVBS ile entegre bir yazılım ve Ankara'da bir kontrol merkezinden müteşekkil olup, cihazdan alınan veriler takip merkezinde işlenerek değerlendirilecektir.
- Söz konusu cihazlar ve iletişim hatları Ulaştırma, Denizcilik ve Haberleşme Bakanlığı mülkiyetinde olacak olup, ÖTV'siz yakıt kullanma talebi olan deniz aracına hem ücretsiz monte edilecek hem de 5 yıl boyunca bakım/onarımı ücretsiz sağlanacak ve cihaz deniz aracı yetkilisine zimmetle teslim edilecektir.

Tekne Takip Modülü Neler Sağlayacak

- Modül sayesinde teknelerin yaptıkları yol ve makinelerinin çalışma süreleri değerlendirilerek her geminin ÖTV'siz yakıt kullanımı tespit edilecektir.
- Konum bilgileri sayesinde olağanüstü durumlar ile sistemde takip edilen ve kontrol edilmek istenen gemilere en kısa sürede ulaşılabilecektir.
- Elde edilen veriler yoluyla yakıt teslimat kayıtlarının elektronik kontrolü sağlanmış olacaktır.
- Gemilerin güncel tüketimlerini karşılaştırarak analiz edebilmek ve yakıt limitlerinin güncel veriler yoluyla belirlenebilecektir.
- Diğer izleme sistemleri (AIS vb.) dahilinde veya kapsamında olmayan deniz araçlarının sürekli ve anlık (5000 adet civarında) izlenebilmesi sağlanacaktır.

Tekne Takip Modülü Ne Aşamada

- Genel Müdürlüğümüzde izleme ve kontrol merkezi kurulmuştur.
- Veri tabanı ve uygulama sunucu kurulumu ve yazılım çalışmaları devam etmektedir.
- ÖTV'siz yakıt kullanan gemilere GPS ve GSM tabanlı takip cihazı takılmasına 2014 yılı itibarıyla başlanmıştır. Hali hazırda 8000 civarı teknede cihaz takılmıştır.

Tekne Takip Modülü (TTM)

Yazılımı hazırlanan ve denenmekte olan TTM'nin faaliyete geçmesiyle:

- ✓ Teknenin mevcudiyeti
- ✓ Geminin yakıt teslim noktasına gelip gelmediği
- ✓ GPS sistemi üzerinden seyir yapıp yapmadığı
- ✓ Seyir zaman-mil ile Makine gücünden sarf edilen yakıt
- ✓ Yeni talep ile sarf edilmiş yakıt arasındaki fark

tespit edilebilecektir.



Tekne Takip Modülü (TTM)

No	Tür	Tarih	Saat	Hız (kn)	Mesafe (nm)	Mesafe Sayacı (nm)	Yük	Yük
846	Konum Bilgisi	5.11.2014	10:29:07	6	12,74	1.790,74	3	
847	Konum Bilgisi	5.11.2014	10:29:17	6	12,76	1.790,76	3	
848	Konum Bilgisi	5.11.2014	10:29:27	6	12,78	1.790,78	4	
849	Konum Bilgisi	5.11.2014	10:29:37	6	12,80	1.790,79	3	
850	Konum Bilgisi	5.11.2014	10:29:47	6	12,82	1.790,82	4	
851	Konum Bilgisi	5.11.2014	10:29:57	6	12,83	1.790,83	3	
852	Konum Bilgisi	5.11.2014	10:30:07	6	12,86	1.790,85	3	
853	Konum Bilgisi	5.11.2014	10:30:17	6	12,87	1.790,87	2	
854	Konum Bilgisi	5.11.2014	10:30:27	6	12,89	1.790,89	2	
855	Konum Bilgisi	5.11.2014	10:30:37	6	12,91	1.790,91	2	
856	Konum Bilgisi	5.11.2014	10:30:47	6	12,93	1.790,93	3	
857	Konum Bilgisi	5.11.2014	10:30:57	6	12,95	1.790,94	3	
858	Konum Bilgisi	5.11.2014	10:31:07	6	12,97	1.790,97	3	
859	Konum Bilgisi	5.11.2014	10:31:17	6	12,99	1.790,98	3	
860	Konum Bilgisi	5.11.2014	10:31:27	6	13,01	1.791,00	4	
861	Konum Bilgisi	5.11.2014	10:31:37	6	13,02	1.791,02	4	
862	Konum Bilgisi	5.11.2014	10:31:47	6	13,05	1.791,04	4	
863	Konum Bilgisi	5.11.2014	10:31:57	6	13,06	1.791,06	4	
864	Konum Bilgisi	5.11.2014	10:32:07	6	13,08	1.791,07	3	
865	Konum Bilgisi	5.11.2014	10:32:17	6	13,10	1.791,10	3	
866	Konum Bilgisi	5.11.2014	10:32:27	6	13,12	1.791,11	3	
867	Konum Bilgisi	5.11.2014	10:32:37	6	13,14	1.791,13	4	
868	Konum Bilgisi	5.11.2014	10:32:47	6	13,15	1.791,15	3	
869	Konum Bilgisi	5.11.2014	10:32:57	6	13,17	1.791,17	3	
870	Konum Bilgisi	5.11.2014	10:33:07	6	13,19	1.791,19	3	
871	Konum Bilgisi	5.11.2014	10:33:17	6	13,21	1.791,21	3	

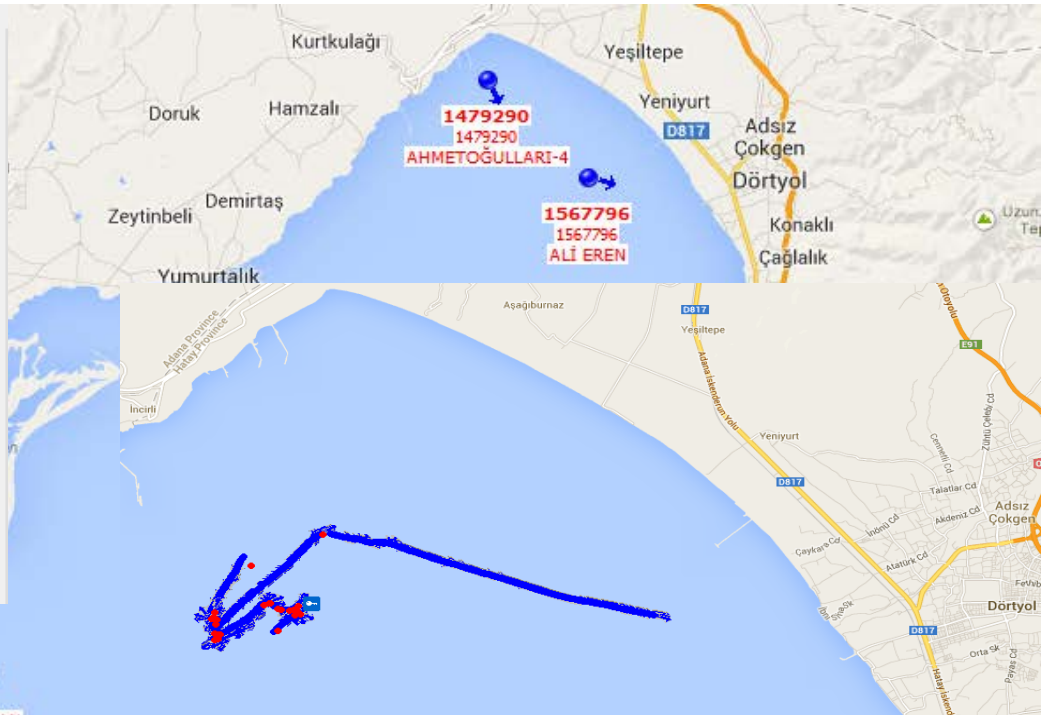

GÖSTERGELER

Kullanılan yakıt ve teşvik miktarının düzenlenen defter sayısına göre yıllar itibariyle dağılımı nedir?

2004 – 2014 YILI ÖTV'Sİ İNDİRİLMİŞ YAKIT BİLANÇOSU (31.10.2016 itibarıyla)			
YILLAR	DÜZENLENEN DEFTER SAYISI (adet)	VERİLEN YAKIT (MTON)	TAHSİL EDİLMEYEN ÖTV (TL)
2004	4.875	240.800	190.000.000
2005	5.421	262.123	246.653.916
2006	6.323	283.445	262.828.754
2007	6.638	301.621	281.009.987
2008	6.791	306.282	308.640.676
2009	6.680	310.648	342.473.973
2010	7.631	320.751	426.329.678
2011	8.537	345.402	484.309.215
2012	8.687	364.734	554.784.600
2013	8.952	353.606	612.537.670
2014	8.564	338.860	592.056.617
2015	8.403	362.838	622.482.626
2016	8.208	305.751	540.072.184
TOPLAM	95.710	4.096.860	5.464.179.896

GÖSTERGELER

Verilen Teşvik Miktarı 2004-2016

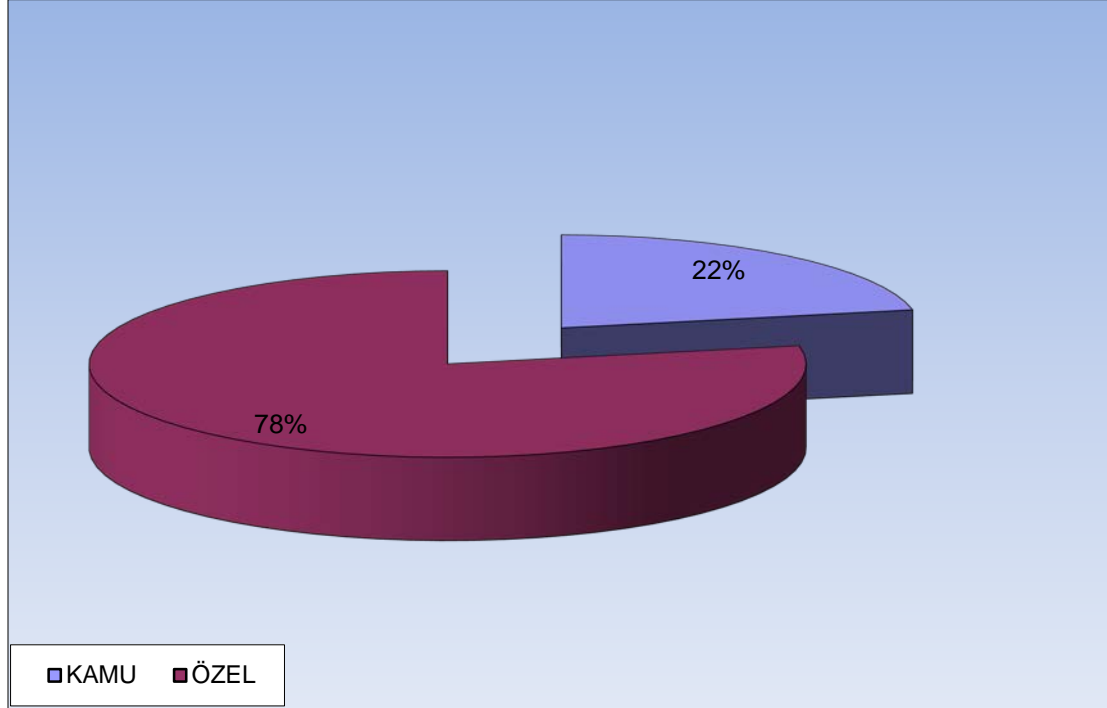

Teşvik tutarı bazında ise uygulamada n kamu %22 özel sektör ise %78 pay almıştır.

GÖSTERGELER

Gemi Cinslerine Göre ÖTV'siz Yakıt Kullanım Oranı 2004-2016

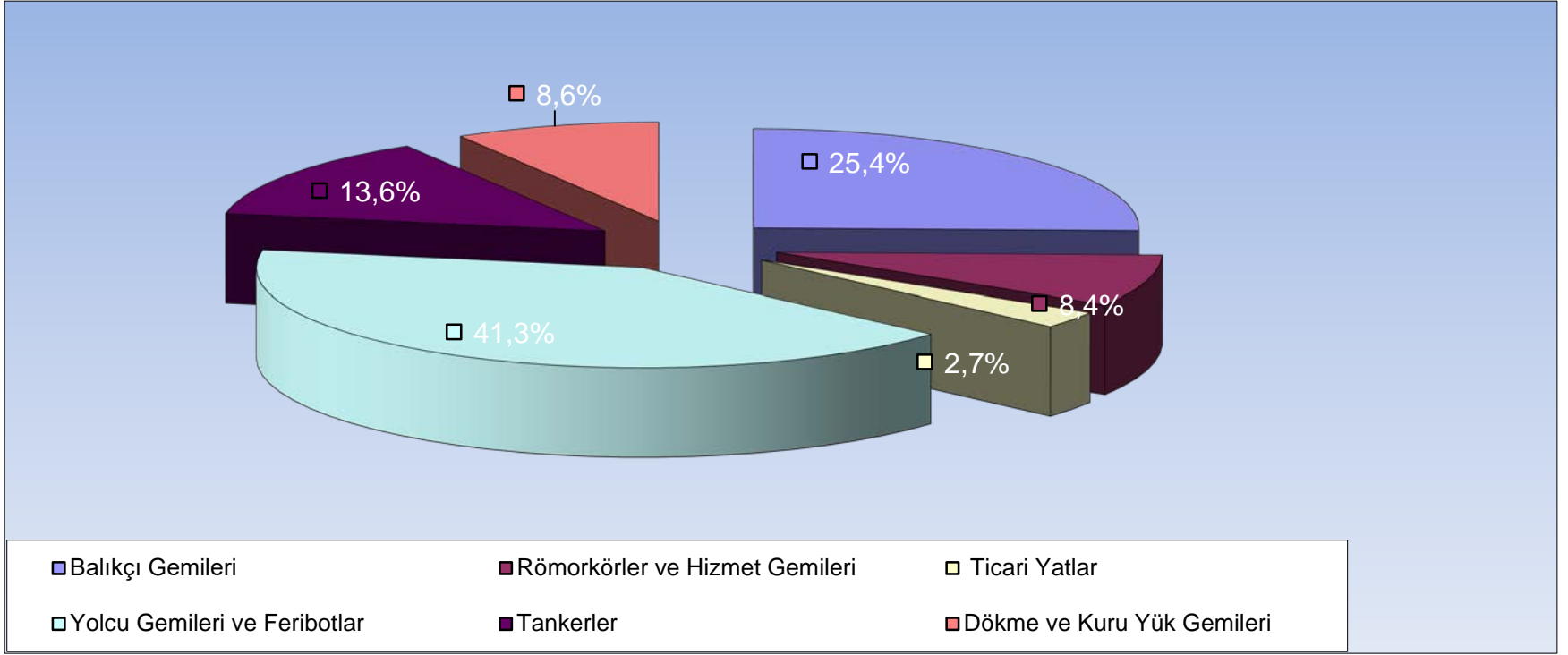

Kullanılan ÖTV'siz yakıt miktarının gemi cinsleri bazında dağılımına göre; en büyük payı %41,3'lük oranla yolcu gemileri ve feribotların aldığı, en düşük payı ise %2,7'lik oranla ticari yatların aldığı görülmektedir. Balıkçı gemilerinin payı ise %26,3 olarak gerçekleşmiştir.

2016 Yılında En Çok Görüşülen Konular

DEB'de : İşleten ?

YAD'da : Kiracı ?

Sicil Tasdiknamesindeki Kiracı Bilgileri ?

...: 2014 yılında düzenlenen son Yakıt Alım Defteri :

i Kayıt Bulundu: L-69-72-325 / ARTEMİS S

...: Son düzenlenen Yakıt Alım Defteri :

x Aktif Kayıt:M-69-72-323 / ARTEMİS S
Herhangi bir nedenle yeni defter düzenlemek için bu kaydın iptal edilmesi gerekmektedir.

...: Tekne Takip Modülü Verileri:

Gemi Adı / Gemi No	Cihaz No	Cihaz son aktif tarihi / saati	Toplam Gidilen Mesafe	Duraklama Süresi	Son Mevki Koordinatı
ARTEMİS S / 1426287	266855	26.10.2014 / 02:28:14	1158,03	7 sa 40 dak	<input type="text" value="37.023777,27.903782"/>

...: Gemi Sicil Veritabanı Kayıtları:

- ✓** Kayıt Bulundu: ARTEMİS S (1426287) / BODRUM - 969 / İZMİR-2742 / GEZİNTİ (TENEZZÜH) GEMİSİ / GRT:141,58 / Boy(m):24,58
- ✓** Gemi Tipi Uygun / Hesap Kategorisi: Turizm Amaçlı Gemiler
- ✓** Kabotaj Kapsamındadır.
- ✓** Donatan uygundur. (RİVA TURİZM SAN. TİC. AŞ. , 7350012703)
- x** Sicilde kayıtlı kiracı bulunmaktadır. (RİVA TURİZM SAN VE TİC A.Ş)
- ✓** DEB geçerlilik tarihi (28.07.2016) uygundur. (DMDEB1573N2334981 / BODRUM / 12.06.2015 / Liman Seferi (İdari))
- ✓** Geminin SABİS veri tabanında kritik sabıka kaydı bulunmamaktadır.
- ✓** Blokesi yoktur.

2016 Yılında En Çok Görüşülen Konular

TTM Cihazlarının Takibi ve Yeni Cihaz Talebi

Ekrandaki araç sayısı: 2463 Grup: Bilgi Alınamayanlar Gemi: 260237, Saat: 09:23:56, Hız: 0 kn, Konum: -

Ana Sayfa Raporlar Gemi İşlemleri İşlemler Ayarlar Yardım

İkon Gemi Gemi No Gemi Adı Cihaz No Trafik

●	1446138	1446138	ASMALI	267639	
●	1453517	1453517	ÇELEBİOĞULLARI	261704	
●	1455032	1455032	AMİRAL-2	263404	
●	1455648	1455648	AYIŞIĞI-A	265098	
●	1458084	1458084	EYLÜL 20	267879	
●	1459599	1459599	KENAN	263526	
●	1465730	1465730	ALAADDİN-1	267548	
●	1484526	1484526	PALAMAR-25	261220	
●	1499163	1499163	KILIÇ-33	263057	
●	1500578	1500578	KILIÇ-41	263066	
●	1512418	1512418	GABAK DEDE	262607	
●	1513901	1513901	HANZADE	263923	
●	1522055	1522055	ÖNDİN	261559	
●	1530127	1530127	Esrin 1	265255	
●	1531048	1531048	LİMAN KONTROL-2	261239	
●	1531371	1531371	DT 001	265805	
●	1581354	1581354	BERK KAPTAN	260239	
●	1643352	1643352	KAPTAN MURAT-1	265420	
●	1659387	1659387	SİNANBEY	263521	
●	1708596	1708596	VİRGİN	265790	

● Gemi ○ Gemi Cinsi ○ Teslim Yeri / Liman

Tüm Gemiler

Seyir Halindeki Gemiler

Limandaki Gemiler

Bilgi Alınamayanlar

Alarm Gönderen Gemiler

GPS Sinyali Alınmayan Gemiler

Rotalar

Gemi Cins ve Sınıfları

2019 Yılında En Çok Görüşülen Konular

Makine Tank Bilgileri

Gemi Sicil	Donatan	Kiracı	Makine / Tank	Tarifeli Sefer	Toplu Alım Belgesi
------------	---------	--------	---------------	----------------	--------------------

Makine ve Tank Bilgileri

TANK VE TALEP EDİLEN YAKIT BİLGİLERİ			
	Tank Sayısı		Toplam Kapasitesi
FUELOİL	4		Mevcut ise Fuel Oil tank kapasitesi elle girilecektir 175,75 M3
MOTORİN	5		DEB'te kayıtlı toplam tank kapasitesi 68,68 M3

DEB'te Kayıtlı Makine Güçleri (BHP)	1	2	3	4	5	6	7	8		TOPLAM
Ana Makine Güçleri ve Top.	1286,4	1286,4								MOTORİN 0
Fuel Oil ise Seçin	<input checked="" type="checkbox"/>	<input checked="" type="checkbox"/>	<input type="checkbox"/>	<input type="checkbox"/>	<input type="checkbox"/>	<input type="checkbox"/>	<input type="checkbox"/>	<input type="checkbox"/>	Toplamları Hesapla	FUELOİL 2572,8
Yrd. (Jen.) Makine Güçleri ve Top.	569,5	569,5								MOTORİN 1139
Fuel Oil ise Seçin	<input type="checkbox"/>	<input type="checkbox"/>	<input type="checkbox"/>	<input type="checkbox"/>	<input type="checkbox"/>	<input type="checkbox"/>	<input type="checkbox"/>	<input type="checkbox"/>		FUELOİL 0

TANK VE TALEP EDİLEN YAKIT BİLGİLERİ

Tahsis edilebilecek maksimum yakıt miktarı talep edilmektedir.

Talep Edilen Fuel Oil (Yıllık) 70 MT

Talep Edilen Motorin (Yıllık) 150 M3

Makine, Tank ve Talep Edilen Yakıt Bilgileri tarafımdan kontrol edilmiştir.

İşlem yapmakta olduğunuz gemi "Tarifeli Sefer" veya "Toplu Alım Belgesi" kapsamında değilse bu sekmede bilgileri kaydedebilirsiniz.

<< Geri Kaydet

2016 Yılında En Çok Görüşülen Konular

YAD / SÜRT Vizesi, Makine ve Tank Değişiklikleri, Diğer Düzeltme ve Güncellemeler, Cins Değişikliği ?

DÜZELTME KAYITLARI İŞLEMLERİ

DÜZELTİMİN KONUSU	1- DEB VİZE / GÜNCELLEME	2- SÜRT VİZE / GÜNCELLEME	3- OTOMATİK GÜNCELLEME	4- VERİ TABANI DÜZELTME	5- MAKİNE VE TANK BİLGİLERİ DÜZELTME
DÜZELTİMİN ALT BAŞLIKLARI	1- DEB Numarası, 2- DEB Düzenlendiği Yer, 3- DEB Düzenlendiği Tarih, 4- DEB Geçerlilik (Vize) Süresi, 5- DEB Sefer Bölgesi, 6- Gemi Cinsi,	1- SÜRT Numarası, 2- SÜRT Düzenlendiği Yer, 3- SÜRT Düzenlendiği Tarih, 4- SÜRT Geçerlilik (Vize) Süresi, 5- Balık Avlama Türü,	A- Liman Kayıt Bilgileri: 1- Sicil Limanı, 2- Sicil No, 3- Bağlama Limanı, 4- Bağlama Liman No, 5- Teknik Küttük Numarası, 6- Teknik Küttük Numarası, B-Gemi Ölçü Bilgileri: 1- Gros Tonilatosu, 2- Net Tonilatosu, 3- Deadweight Tonilatosu, 4- Boy, 5- En, 6- Derinlik,	1- Yakıt Alım Defteri Belge No, 2- Donatan Adı Soyadı, 3- Donatan T.C. Kimlik Numarası, 4- Donatan Vergi Nosu, 5- Donatan Vergi Dairesi, 6- Donatan Vergi Türü, 7- Donatan Adres, 8- Donatan Telefon, 9- Donatan Faks, 10- Tanınma İşareti, 11- MMSI Numarası Bilgisi, 12- Personel Sayısı,	1- Toplam Ana Makine Gücü (Motorin), 2- Toplam Ana Makine Gücü (Fuel Oil) 3- Toplam Yardımcı Makine Gücü (Motorin), 4- Toplam Yardımcı Makine Gücü (Fuel Oil), 5- Tank Kapasitesi (Motorin), 6- Tank Kapasitesi (Fuel Oil), 7- Tank Sayısı (Motorin), 8- Tank Sayısı (Fuel Oil),
DÜZELTİM YETKİSİ	<i>Bütün Liman Başkanlıkları</i>	<i>Bütün Liman Başkanlıkları</i>	<i>Bütün Liman Başkanlıkları</i>	<i>Mevcut Yakıt Alım Defterini Düzenleyen Liman Başkanlığı</i>	<i>Mevcut Yakıt Alım Defterini Düzenleyen Liman Başkanlığı</i>

Açıklama: Yapılacak güncelleme ve düzeltmelerden ilgisine göre YAD'nın 4'üncü sayfasındaki Vizeler bölümüne veya YAD'nın 7'nci sayfasındaki değişiklikler ve tespitler bölümüne de işlenecektir. Hiçbir surette YAD'nın basılı ilk üç sayfası üzerinde değişiklik yapılmayacaktır. Yapılacak güncelleme için uygulama talimatı doğrultusunda, donatandan dilekçe ve dilekçe ekinde değişikliğe esas ilgili belgelerin örneği talep edilecektir. Yakıt limitinin değiştirilmesini gerektiren bir durum tespit edilmesi halinde DTGM'ye yazı yazılarak değişiklik talep edilecektir.

2016 Yılında En Çok Görüşülen Konular Donatan / Kiracı Vergi Kimlik Bilgileri

Faturaya Esas Bilgiler (Donatan)

Ünvanı	T.C. Kimlik	Vergi Dairesi	Vergi No
AYDIN YİĞİTALP	11201848308	İSTANBUL ; FATİH V.D.	0

Faturaya Esas Bilgiler (Kiracı)

Ünvanı	T.C. Kimlik	Vergi Dairesi	Vergi No
KOCAELİ BÜYÜKŞEHİR BELEDİYESİ	0	KOCAELİ ; TEPECİK V.D.	4840021517

YAD Düzenleme Sonrası Güncellemeler

DÜZELTME KAYIT İŞLEMLERİ

DÜZELTİMİN KONUSU	1- DEB VİZE / GÜNCELLEME	2- SÜRT VİZE / GÜNCELLEME	3- OTOMATİK GÜNCELLEME	4- VERİ TABANI DÜZELTME	5- MAKİNE VE TANK BİLGİLERİ DÜZELTME
DÜZELTİMİN ALT BAŞLIKLARI	1- DEB Numarası, 2- DEB Düzenlendiği Yer, 3- DEB Düzenlendiği Tarih, 4- DEB Geçerlilik (Vize) Süresi, 5- DEB Sefer Bölgesi, 6- Gemi Cinsi,	1- SÜRT Numarası, 2- SÜRT Düzenlendiği Yer, 3- SÜRT Düzenlendiği Tarih, 4- SÜRT Geçerlilik (Vize) Süresi, 5- Balık Avlama Türü,	A- Liman Kayıt Bilgileri: 1- Sicil Limanı, 2- Sicil No, 3- Bağlama Limanı, 4- Bağlama Liman No, 5- Teknik Kütük Limanı, 6- Teknik Kütük Numarası, B-Gemi Ölçü Bilgileri: 1- Gros Tonilatosu, 2- Net Tonilatosu, 3- Deadweight Tonilatosu, 4- Boy, 5- En, 6- Derinlik,	1- Yakıt Alım Defteri Belge No, 2- Donatan / Kiracı Adı Soyadı, 3- Donatan / Kiracı T.C. Kimlik Numarası, 4- Donatan / Kiracı Vergi Nosu, 5- Donatan / Kiracı Vergi Dairesi, 6- Donatan/ Kiracı Vergi Türü, 7- Donatan/ Kiracı Adres, 8- Donatan / Kiracı Telefon, 9- Donatan / Kiracı Faks, 10- Tanınma İşareti, 11- MMSI Numarası Bilgisi, 12- Personel Sayısı, 13- Jurnal Numarası,	1- Toplam Ana Makine Gücü (Motorin), 2- Toplam Ana Makine Gücü (Fuel Oil) 3- Toplam Yardımcı Makine Gücü (Motorin), 4- Toplam Yardımcı Makine Gücü (Fuel Oil), 5- Tank Kapasitesi (Motorin), 6- Tank Kapasitesi (Fuel Oil), 7- Tank Sayısı (Motorin), 8- Tank Sayısı (Fuel Oil),
DÜZELTİM YETKİSİ	Bütün Liman Başkanlıkları			Yakıt Alım Defterini Düzenleyen Liman Başkanlığı Yakıt Alım Defteri Düzenleyen Tüm Liman Başkanlıkları* * (YAD'ın düzenlendiği liman başkanlığına yazı ile bilgi verilecektir.)	

Açıklama: Yapılacak güncelleme ve düzeltmelerden ilgisine göre YAD'ın 4'üncü sayfasındaki Vizeler bölümüne veya YAD'ın 7'nci sayfasındaki değişiklikler ve tespitler bölümüne de işlenecektir. Hiçbir surette YAD'ın basılı ilk üç sayfası üzerinde değişiklik yapılmayacaktır. Yapılacak güncelleme için uygulama talimatı doğrultusunda, donatandan dilekçe ve dilekçe ekinde değişikliği esas ilgili belgelerin örneği talep edilecektir. Sehven yapılan işlemler sonucu yıllık yakıt limitinin artırılmasını gerektiren bir durum tespit edilmesi halinde DTGM'ye yazı yazılarak değişiklik talep edilecektir.

Mevzuata Hızlı Ulaşım

Sıkça Sorulan Sorular

A. MEVZUAT

B. TALİMATLARIMIZ

C. FORMLAR

D. ÖNEMLİ BİLGİLER

E. VİZE ve DÜZELTME İŞLEMLERİ

Vatandaşlar için

https://atlantis.denizcilik.gov.tr/OTV2/_public/sss.asp



YAD Düzenleme Sonrası Blokeler

ÖTVBS üzerinde mevcut olan “**bloke ekle**” adımının altındaki ÖTV'siz yakıt uygulamasına özgü bloke konularına (**karaya çekme, usulsüzlük, zayi, limit aşımı** vb.) ilave olarak,

SABİS sistemi üzerinde yeralan “**seferden men, kaçakçılık ve yasadışı göç, el koyma ve çalıntı/kayıp**” gibi SABİS'e özgü 4 temel konuda sisteme eklenecek kayıtlar da otomatik olarak ÖTVBS üzerinde **statik bloke** biçiminde kayıt oluşturulmaktadır.

SABİS üzerinden sisteme işlenen sözkonusu blokeler yine SABİS üzerinden kaldırılması gerekmektedir.

Ayrıca SABİS üzerinde kaydı olan ve henüz yakıt alım defteri (YAD) almamış teknelere YAD düzenlenmesi aşamasında sistem otomatik uyarı vererek YAD düzenlenmesine engel olacaktır.

SABİS'e kritik konularda işlenen kayıtlar ÖTVBS'ye otomatik olarak aktarılmakta olup, aktarılan bloke kayıtları için mükerrer olarak ÖTVBS'de bloke kaydı oluşturulmaması gerekmektedir.



ÖTV'SİZ YAKIT UYGULAMALARI-

YAD Düzenleme Sayıları 07.11.2016 İtb.

Sıra	Liman	YAD Sayı	Sıra	Liman	YAD Sayı
1	İstanbul	1594	24	Edremit	133
2	Tuzla	256	25	Gemlik	102
3	Marmaris	377	26	Giresun	114
4	Antalya	201	27	İğneada	97
5	İzmir	290	28	Amasra	77
6	Çanakkale	354	29	Ambarlı	61
7	Güllük	371	30	Anamur	61
8	Bandırma	316	31	Ünye	103
9	Bodrum	268	32	Aliağa	74
10	İskenderun	286	33	Taşucu	68
11	Trabzon	295	34	Kuşadası	59
12	Samsun	255	35	Marmara Adası	61
13	Mersin	227	36	Şile	43
14	Sinop	225	37	İnebolu	47
15	Tekirdağ	186	38	Yalova	85
16	Karataş	205	39	Foça	43
17	Çeşme	240	40	Rize	36
18	Fethiye	179	41	Pazar	39
19	Kefken	146	42	Gökçeada	23
20	Ordu	167	43	Bozcaada	11
21	Karasu	107	44	Alanya	90
22	Kaş	44	45	Enez	66
23	Zonguldak	159	TOPLAM		8242

ÖTV'SİZ YAKIT UYGULAMALARINA YÖNELİK UYARI

Groston aralıkları	Azami Makine Gücü (BHP)
<= 2,1800	40
2,1801 - 2,9500	47
2,9501 - 3,5800	59
3,5801 - 4,1500	65
4,1501 - 4,7800	77
4,7801 - 5,4200	85
5,4201 - 6,0700	87
6,0701 - 6,8300	98
6,8301 - 7,7300	104
7,7301 - 8,8900	118
8,8901 - 10,300	131
10,3001 - 12,2000	149
12,2001 - 15,2600	177
15,2601 - 17,3400	214
17,3401 - 30,0900	261
30,0901 - 46,7800	353

46,7801 ve üstündeki grostona sahip balıkçı gemileri için;
Azami Makine Gücü = (6,732*Groston)+59,477 formülü ile hesaplanacaktır.



ÖTV'SİZ YAKIT UYGULAMALARINA YÖNELİK UYARI

YAD Düzenleme Sayıları 07.11.2016 İtb.

Sıra	Liman	YAD Sayı	Sıra	Liman	YAD Sayı
1	İstanbul	1594	24	Edremit	133
2	Tuzla	256	25	Gemlik	102
3	Marmaris	377	26	Giresun	114
4	Antalya	201	27	İğneada	97
5	İzmir	290	28	Amasra	77
6	Çanakkale	354	29	Ambarlı	61
7	Güllük	371	30	Anamur	61
8	Bandırma	316	31	Ünye	103
9	Bodrum	268	32	Aliağa	74
10	İskenderun	286	33	Taşucu	68
11	Trabzon	295	34	Kuşadası	59
12	Samsun	255	35	Marmara Adası	61
13	Mersin	227	36	Şile	43
14	Sinop	225	37	İnebolu	47
15	Tekirdağ	186	38	Yalova	85
16	Karataş	205	39	Foça	43
17	Çeşme	240	40	Rize	36
18	Fethiye	179	41	Pazar	39
19	Kefken	146	42	Gökçeada	23
20	Ordu	167	43	Bozcaada	11
21	Karasu	107	44	Alanya	90
22	Kaş	44	45	Enez	66
23	Zonguldak	159	TOPLAM		8242



ÖTV'SİZ YAKIT UYGULAMALARINA KONTROL FORMU (07.11.2016 itb.)

	Kontrol Limanı	Kontrol Edilen Gemi Sayısı	Toplam Uygunsuzluk	Yerinde Denetim	Yerinde Denetim Oranı	Uygunsuzluk Oranı
1	İSTANBUL BÖLGE MÜDÜRLÜĞÜ	9.751	6	272	2,79	0,06
2	ÇANAKKALE BÖLGE MÜDÜRLÜĞÜ	3.790	2	71	1,87	0,05
3	MERSİN BÖLGE MÜDÜRLÜĞÜ	3.320	47	400	12,05	1,42
4	TUZLA LİMAN BAŞKANLIĞI	3.180	1	197	6,19	0,03
5	GÜLLÜK LİMAN BAŞKANLIĞI	3.095	9	196	6,33	0,29
6	İZMİR BÖLGE MÜDÜRLÜĞÜ	2.941	0	76	2,58	0,00
7	MARMARIS LİMAN BAŞKANLIĞI	2.924	1	1.295	44,29	0,03
8	BANDIRMA LİMAN BAŞKANLIĞI	2.763	13	57	2,06	0,47
9	İSKENDERUN LİMAN BAŞKANLIĞI	2.523	6	40	1,59	0,24
10	BODRUM LİMAN BAŞKANLIĞI	2.152	5	209	9,71	0,23
11	SAMSUN BÖLGE MÜDÜRLÜĞÜ	2.151	2	57	2,65	0,09
12	ÇEŞME LİMAN BAŞKANLIĞI	2.146	4	211	9,83	0,19
13	ANTALYA BÖLGE MÜDÜRLÜĞÜ	1.813	4	38	2,10	0,22
14	TRABZON BÖLGE MÜDÜRLÜĞÜ	1.603	2	31	1,93	0,12
15	EDREMIT LİMAN BAŞKANLIĞI	1.342	16	259	19,30	1,19
16	TEKİRDAĞ LİMAN BAŞKANLIĞI	1.333	2	42	3,15	0,15
17	GEMLİK LİMAN BAŞKANLIĞI	1.284	6	81	6,31	0,47
18	SİNOP LİMAN BAŞKANLIĞI	1.225	27	319	26,04	2,20
19	FETHİYE LİMAN BAŞKANLIĞI	1.114	5	153	13,73	0,45
20	KEFKEN LİMAN BAŞKANLIĞI	1.103	3	358	32,46	0,27
21	ORDU LİMAN BAŞKANLIĞI	1.008	0	39	3,87	0,00
22	KARASU LİMAN BAŞKANLIĞI	816	10	213	26,10	1,23
23	ZONGULDAK LİMAN BAŞKANLIĞI	785	1	37	4,71	0,13
24	GÖKÇEADA LİMAN BAŞKANLIĞI	778	0	24	3,08	0,00
25	GİRESUN LİMAN BAŞKANLIĞI	770	0	71	9,22	0,00
26	ALİAĞA LİMAN BAŞKANLIĞI	747	5	70	9,37	0,67
27	ENEZ LİMAN BAŞKANLIĞI	742	1	38	5,12	0,13
28	İĞNEADA LİMAN BAŞKANLIĞI	686	8	314	45,77	1,17
29	ANAMUR LİMAN BAŞKANLIĞI	604	0	52	8,61	0,00
30	BOZCAADA LİMAN BAŞKANLIĞI	587	27	47	8,01	4,60
31	TAŞUCU LİMAN BAŞKANLIĞI	583	14	24	4,12	2,40
32	GERZE LİMAN BAŞKANLIĞI	578	0	115	19,90	0,00
33	KEMER LİMAN BAŞKANLIĞI	572	5	231	40,38	0,87
34	İNEBOLU LİMAN BAŞKANLIĞI	569	0	28	4,92	0,00
35	ÜNYE LİMAN BAŞKANLIĞI	518	6	113	21,81	1,16
36	MARMARA ADASI LİMAN BAŞKANLIĞI	517	2	204	39,46	0,39

ÖTV'SİZ YAKIT UYGULAMALARINA KONTROL FORMU

	Kontrol Limanı	Kontrol Edilen Gemi Sayısı	Toplam Uygunsuzluk	Yerinde Denetim	Yerinde Denetim Oranı	Uygunsuzluk Oranı
37	AMASRA LİMAN BAŞKANLIĞI	505	0	11	2	0
38	GÖCEK LİMAN BAŞKANLIĞI	502	0	59	12	0
39	KUŞADASI LİMAN BAŞKANLIĞI	465	2	36	8	0
40	KOCAELİ LİMAN BAŞKANLIĞI	430	7	47	11	2
41	ŞİLE LİMAN BAŞKANLIĞI	409	2	49	12	0
42	ALANYA LİMAN BAŞKANLIĞI	396	0	17	4	0
43	YALOVA LİMAN BAŞKANLIĞI	386	2	163	42	1
44	FOÇA LİMAN BAŞKANLIĞI	360	0	28	8	0
45	AMBARLI LİMAN BAŞKANLIĞI	328	0	157	48	0
46	KAŞ LİMAN BAŞKANLIĞI	287	1	12	4	0
47	FATSA LİMAN BAŞKANLIĞI	259	0	7	3	0
48	RİZE LİMAN BAŞKANLIĞI	254	3	7	3	1
49	KARABİGA LİMAN BAŞKANLIĞI	211	2	203	96	1
50	SİLİVRİ LİMAN BAŞKANLIĞI	210	1	11	5	0
51	PAZAR LİMAN BAŞKANLIĞI	202	5	59	29	2
52	KARADENİZ EREĞLİ LİMAN BAŞKANLIĞI	202	1	182	90	0
53	DİKİLİ LİMAN BAŞKANLIĞI	189	7	20	11	4
54	ŞÜRMENE LİMAN BAŞKANLIĞI	187	2	106	57	1
55	BOTAŞ LİMAN BAŞKANLIĞI	169	2	113	67	1
56	VAKFIKEBİR LİMAN BAŞKANLIĞI	162	1	19	12	1
57	AYVALIK LİMAN BAŞKANLIĞI	151	3	146	97	2
58	MANAVGAT LİMAN BAŞKANLIĞI	147	13	69	47	9
59	FİNİKE LİMAN BAŞKANLIĞI	114	2	21	18	2
60	DATÇA LİMAN BAŞKANLIĞI	105	3	104	99	3
61	TİREBOLU LİMAN BAŞKANLIĞI	75	13	48	64	17
62	TATVAN LİMAN BAŞKANLIĞI	63	0	1	2	0
63	GÖRELE LİMAN BAŞKANLIĞI	61	0	2	3	0
64	ERDEK LİMAN BAŞKANLIĞI	57	0	2	4	0
65	ÇİDE LİMAN BAŞKANLIĞI	49	0	30	61	0
66	HOPA LİMAN BAŞKANLIĞI	34	0	7	21	0
67	AYANCIK LİMAN BAŞKANLIĞI	34	0	7	21	0
68	MUDANYA LİMAN BAŞKANLIĞI	27	0	14	52	0
69	BARTIN LİMAN BAŞKANLIĞI	27	0	18	67	0
70	FIRAT LİMAN BAŞKANLIĞI	5	0	2	40	0
71	GELİBOLU LİMAN BAŞKANLIĞI	2	0	0	0	0
	TOPLAM	69477	312	7759	11,17	0,45

Sunum adı

40



T.C.
Ulaştırma Denizcilik ve
Haberleşme Bakanlığı

ÖTV'SİZ YAKIT İLLER GÖRE TESLİM MİKTARLARI 01.11.2016 İTB.

	Teslim İli	Motorin	Fuel
1	İSTANBUL	135.831	8.617
2	KOCAELİ	22.837	6.648
3	İZMİR	22.187	13.804
4	ÇANAKKALE	20.518	129
5	YALOVA	18.001	0
6	MUĞLA	12.059	0
7	BURSA	11.229	77
8	TEKİRDAĞ	10.412	1.044
9	SAMSUN	9.158	0
10	HATAY	8.252	304
11	MERSİN	7.555	0
12	BALIKESİR	7.252	89
13	ADANA	5.537	24
14	TRABZON	4.236	0
15	ZONGULDAK	3.759	260
16	ORDU	3.591	0
17	ANTALYA	3.326	25
18	GİRESUN	3.003	0
19	SİNOP	2.989	0
20	RİZE	2.069	0
21	EDİRNE	1.934	0
22	VAN	1.921	0
23	AYDIN	1.699	0
24	KIRKLARELİ	1.111	0
25	ARTVİN	949	0
26	KASTAMONU	804	0
27	DÜZCE	721	0
28	BARTIN	604	0
29	SAKARYA	510	0
30	TUNCELİ	323	0
31	ELAZIĞ	257	85
32	MALATYA	171	0
33	GAZİANTEP	59	0
34	BİTLİS	50	0
TOPLAM		324.917	31.107

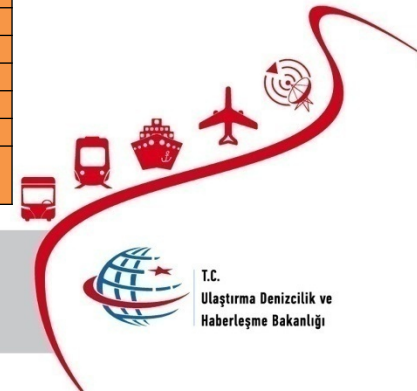

KONTROL FORMU

Ek-1.3

ÖTV'Sİ İNDİRİLMİŞ YAKIT UYGULAMASI DENİZ ARACI ÖRNEK KONTROL FORMU

Geminin Adı : Tarih :
Yakıt Alım Defteri Numarası : Saat :
Denetimi Yapan Liman :
Denetimin Yapıldığı Yer :

A- TEBLİĞE UYGUNLUK

- | | | |
|---|---|---|
| 1) Geminin jurnali veya hareket kayıt jurnali ile yakıt alım defteri tebliğ uyarınca mevcut mu? | E | H |
| 2) Defterlerdeki onaylar tam ve uygun mu ? | E | H |
| 3) Geminin jurnali veya hareket kayıt jurnali ile yakıt alım defteri kontrolün yapıldığı güne kadar düzenli ve gereği gibi tutulmuş mu ? | E | H |
| 4) Gemi, defterde belirtilen "kabotaj hakkına sahip" kiracı veya donatan tarafından işletiliyor mu ? | E | H |
| 5) Gemi kendisine yakıt tahsisatı yapıldığı cins doğrultusunda faaliyet gösteriyor mu?
(Göstermiyorsa geminin faaliyetini belirtiniz.) | E | H |



KONTROL FORMU

B- GEMİ VE MAKİNE KONTROLÜ

(Bu kısım talimat, ihbar, şüphe ve usulsüzlük tespiti halinde doldurulacaktır. İlk defa kontrol edilecek gemide YAD bilgileri yerine DEB esas alınacaktır.)

- | | | |
|--|---|---|
| 1) Geminin yakıt alım defterinde belirtilen toplam yakıt tankı kapasitesi ile mevcut yakıt tankı kapasitesi aynı mı ? | E | H |
| 2) Geminin yakıt alım defterinde belirtilen toplam makine gücüne esas olan ana ve yardımcı makineler gemide mevcut mu (Makine plakası ve seri numarası da kontrol edilecek) ? | E | H |
| 3) Makine yakıt tankı bağlantıları gereği gibi yapılmış mı ? | E | H |
| 4) Makineler faal olarak çalışıyor mu ? Çalışmıyor ise neden ve ne zamandan beri çalışmıyor ? | E | H |
| 5) Geminin müsaade edilen sefer bölgesi, liman çıkış bilgileri ile yakıt aldığı tarihlerde bulunduğu alanların tutarlı olup olmadığı? (Tutarsız ise tutarsızlığa esas bilgileri belirtiniz.) | E | H |
| 6) Geminin ölçüleri DEB'inde yer alan değerlerle uyumlu mu?
(Tam boy ve eni) | E | H |
| 7) Geminin baş, kıç istikametinden ve bordasından çekilen isiminin okunabildiği gün ışığında çekilen üç dijital fotoğrafı (en az 3 MegePiksel) sisteme yükleyiniz. | | |

Baş Foto	+ Yükle
Kıç Foto	+ Yükle
Borda Foto	+ Yükle

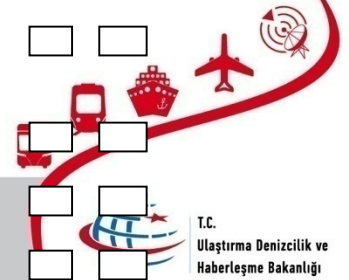

KONTROL FORMU

C- JURNAL VE YAKIT ALIM DEFTERİ KONTROLÜ

- 1) Geminin yakıt alım defterindeki yakıt alım tarihleri, sıraları ile miktarları ÖTV'siz Yakıt veri tabanındaki (elektronik ortamdaki) ile tutuyor mu?(Özet bilgi ikinci sayfasından yararlanılacak) E H
- 2) Geminin güverte jurnalindeki veya hareket kayıt jurnalindeki yakıt alım yeri, tarihi ve miktarı ile yakıt alım defterindeki bilgiler birbirini tutuyor mu ? E H
- 3) Geminin aldığı yakıt ile güverte jurnal veya hareket kayıt jurnalindeki faaliyet sonucu harcanan yakıt bilgisi tutarlı mı ? (Tutarsız ise tutarsızlığa esas bilgileri belirtiniz.) E H
- 3) Gemide kullanılan ÖTV'siz yakıt teslimatının "Dağıtım İzin Belgesi" sahibi firma tarafından yapıp yapılmadığı? (Farklı bir teslimat kaydı varsa belirtiniz.) E H
- 4) Geminin yakıt aldığı tarihlerde blokesinin bulunup bulunmadığı ? (Bulunuyorsa teslimat bilgileri) E H
- 5) Kontrolün yapıldığı gün itibarıyla jurnalde yer alan o yıla ait çalışma saatleri ve kalan yakıt miktarı işlenecektir.

Çalışma SaatleriBHPBHPBHPBHPBHPBHPBHP	Kazan ve diğer
	Ana Mk. 1	Ana Mk. 2	Ana Mk. 3	Yrd. Mk. 1	Yrd. Mk. 2	Yrd. Mk. 3	Yrd. Mk. 4	

Kalan Yakıt Miktarı		
	Motorin (lt)	Fuel Oil (kg)

AÇIKLAMALAR :

(İmza)

Gemi Temsilcisi

(İmza)

Kontrolü Yapan

Not : Bu form iki nüsha düzenlenir . Bir (1) nüshası gemi temsilcisine verilir, diğer nüshası liman başkanlığınca dosyalanır.



KONTROL ve DENETİM

ÖTV'siz Yakıt Uygulaması Kapsamındaki Usulsüzlükler

- Mevcut bir teknenin yeni yapılmış gibi farklı bir isimle sicile kaydettirilmesi,
- Makine güçlerinin usulsüz belgeler yoluyla daha yüksek güce sahipmiş gibi kaydettirilmesi,
- Fiilen çalışmayan makinelerin tekneye donatılması,
- Fiilen teslim edilmeyen yakıtların teslim edilmiş gibi yakıt alım defterlerine (YAD) kayıt düşülmesi,
- Teslim edilen yakıtların daha yüksek miktarda teslim edilmiş gibi YAD'a kaydedilmesi,
- Yakıt limiti dolmuş teknelerin diğer teknelerin YAD'larına işlenen yakıtları kullanması,
- Yakıtın teslim alınmasından sonra diğer deniz araçlarına veya kara araçlarına verilmesi,
- Yakıtın kabotaj hattı dışında kullanılması,
- Dağıtıcı firma tarafından teslim edilmemiş yakıtlar için düzenlenen usulsüz faturalarla rafineri veya vergi daireleri yoluyla mahsuplaşma yapılması,

İrtibat Bilgileri

Tel : 0 312 203 10 00
Belgeg. : 0 312 232 42 24
Elmek. : otvsizyakit@udhb.gov.tr

Ali Rıza DAL Dai. Bşk. (2206)
Selma Bilici Şb Md. V. (3300)
Celal ORAL Den. Uzm. (3311)
Mehmet Ali ALICI Den. Uzm. Yrd. (3312)
Şeref ERARSLAN VHKİ (3364)
T. Hakan AKDOĞAN Den. Sör. Müh. (3307)

Teşekkürler

